ΘΕΩΡΗΘΗΚΕ
ΣΥΝΔΕΕΥΕΙ ΤΗΝ ΥΠ' ΑΡΙΘΜ. 43236/6658
ΑΠΟΦΑΣΗ ΤΗΣ Δ/ΝΣΗΣ ΠΕ.ΧΩ.
Κοπτσιάνη 22/11/2010
Η Προϊσταμένη ΔΙ.ΠΕ.ΧΩ.
Αικατερίνη Ρίζου
Αρχιτεκτων Μηχανικός
με Α΄ βαθμό

ΕΞΑΡΤΗΜΕΝΟ ΤΟΠΟΓΡΑΦΙΚΟ ΔΙΑΓΡΑΜΜΑ ΑΓΡΟΤΕΜΑΧΙΟΥ 1284ζ
ΣΤΟ ΑΓΡΟΚΤΗΜΑ ΚΑΒΥΛΗΣ Δ. ΒΥΣΣΑΣ

ΣΥΝΤΕΤΑΓΜΕΝΕΣ ΚΟΡΥΦΩΝ

ΚΟΡΥΦΗ	X	Y	ΜΗΚΟΣ
Α	711300.078	4604511.037	
			135.00
Β	711435.079	4604511.307	
			74.03
Γ	711438.181	4604437.345	
			53.73
Δ	711384.451	4604437.238	
			81.27
Ε	711303.180	4604437.075	
			74.03
Α	711300.078	4604511.037	

ΕΜΒΑΔΟΝ (ΑΒΓΔΕ-Α) =9985.63 Μ2

POLYCHRONIS TRIANTAFYLLIDIS

Digitally signed by POLYCHRONIS TRIANTAFYLLIDIS
Date: 2020.06.04 12:31:06 +03'00'

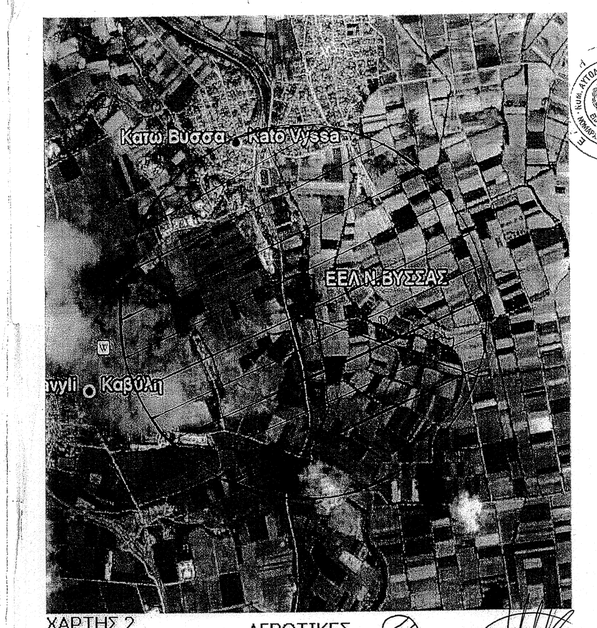

ΧΑΡΤΗΣ 2
ΧΡΗΣΕΙΣ ΓΗΣ
ΚΛΙΜΑΚΑ 1:25000

ΑΓΡΟΤΙΚΕΣ ΚΑΛΛΙΕΡΓΕΙΕΣ

ΑΛΕΞΑΝΔΡΟΣ ΠΑΥΛΙΔΗΣ ΚΑΛΛΗΣ
(ΠΕΡ ΒΑΛΑΝΤΟΚΑΣΤΟΣ)
ΣΚΡΑ 65 Τ.Κ. 66200 ΟΡΕΣΤΙΑΔΑ
ΤΗΛ.2468022455
Α.Φ.Μ. 047520000 ΔΟΥ ΟΡΕΙΑΣ

ΤΟΠΟΓΡΑΦΙΚΟ ΔΙΑΓΡΑΜΜΑ ΤΕΜΑΧΙΟΥ 1284ζ ΥΠΟ ΤΑ
ΣΤΟΙΧΕΙΑ ΑΒΓΔΕ-Α
ΣΤΗΝ ΚΑΒΥΛΗ-Ν. ΒΥΣΣΑΣ
ΚΛΙΜΑΚΑ: 1/500

Ε(1284ζ)=Ε(ΑΒΓΔΕ-Α)= 9985,63 μ² (Κατά Simson)

Το άνω αγροτεμάχιο είναι υπό παραχώρηση υπέρ του Δήμου Ν. Βύσσας.

Δήλωση Μηχανικού
Ο υπογράφων Πολιτικός Μηχανικός Κουμπρίδης Λάμπρος βεβαιώνω ότι το τεμάχιο υπό τα στοιχεία ΑΒΓΔΕ-Α είναι άρτιο και οικοδομήσιμο σύμφωνα με τις κείμενες πολεοδομικές διατάξεις.

Όροι Δόμησης (Π.Δ. 24/31-5-85, ΦΕΚ 270Δ, άρθρο 3ο)

Αρτιότητα:	4.000,00 μ²
Ελάχιστο πρόσωπο:	45,00 μ
Επιτρεπόμενη Κάλυψη:	30%
Συντελεστής Δόμησης:	0,90
Μέγιστο Ύψος:	11,00 μ
Απόσταση από τα όρια:	10,00 μ
Απόσταση από αγροτικό δρόμο:	10,00 μ

Θεωρείται ως προς τους όρους δόμησης εκτός του Π.Δ. 24.4/31.5.85 (ΦΕΚ 270Δ) άρθρο 3 παρ. 4 για οικοδομές εκτός σχεδίου σύμφωνα με τις διατάξεις του Ν. Βύσσας

ΣΥΜΜΑΧΗ ΛΑΜΠΡΟΥ
Πρόεδρος Πολ. Μηχανικός Τ.Ε.

Ορεστιάδα, Μάιος 2010

Μηχανικός