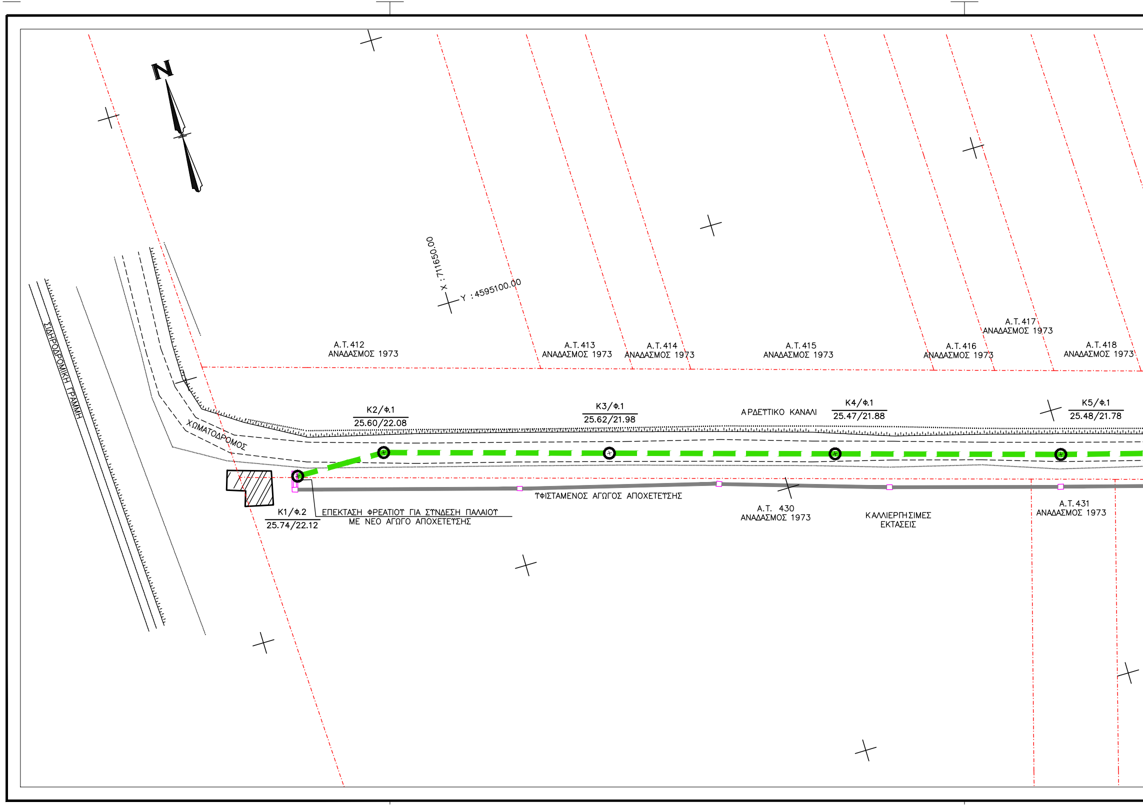
N
X : 711650.00
Y : 4595100.00
ΣΙΔΗΡΟΔΡΟΜΙΚΗ ΓΡΑΜΜΗ
ΧΩΜΑΤΟΔΡΟΜΟΣ
Α.Τ. 412 ΑΝΑΔΑΣΜΟΣ 1973
Α.Τ. 413 ΑΝΑΔΑΣΜΟΣ 1973
Α.Τ. 414 ΑΝΑΔΑΣΜΟΣ 1973
Α.Τ. 415 ΑΝΑΔΑΣΜΟΣ 1973
Α.Τ. 416 ΑΝΑΔΑΣΜΟΣ 1973
Α.Τ. 417 ΑΝΑΔΑΣΜΟΣ 1973
Α.Τ. 418 ΑΝΑΔΑΣΜΟΣ 1973
Κ2/Φ.1 25.60/22.08
Κ3/Φ.1 25.62/21.98
ΑΡΔΕΥΤΙΚΟ ΚΑΝΑΛΙ
Κ4/Φ.1 25.47/21.88
Κ5/Φ.1 25.48/21.78
Κ1/Φ.2 25.74/22.12
ΕΠΕΚΤΑΣΗ ΦΡΕΑΤΙΟΥ ΓΙΑ ΣΥΝΔΕΣΗ ΠΑΛΑΙΟΥ ΜΕ ΝΕΟ ΑΓΩΓΟ ΑΠΟΧΕΤΕΥΣΗΣ
ΥΦΙΣΤΑΜΕΝΟΣ ΑΓΩΓΟΣ ΑΠΟΧΕΤΕΥΣΗΣ
Α.Τ. 430 ΑΝΑΔΑΣΜΟΣ 1973
ΚΑΛΛΙΕΡΓΗΣΙΜΕΣ ΕΚΤΑΣΕΙΣ
Α.Τ. 431 ΑΝΑΔΑΣΜΟΣ 1973

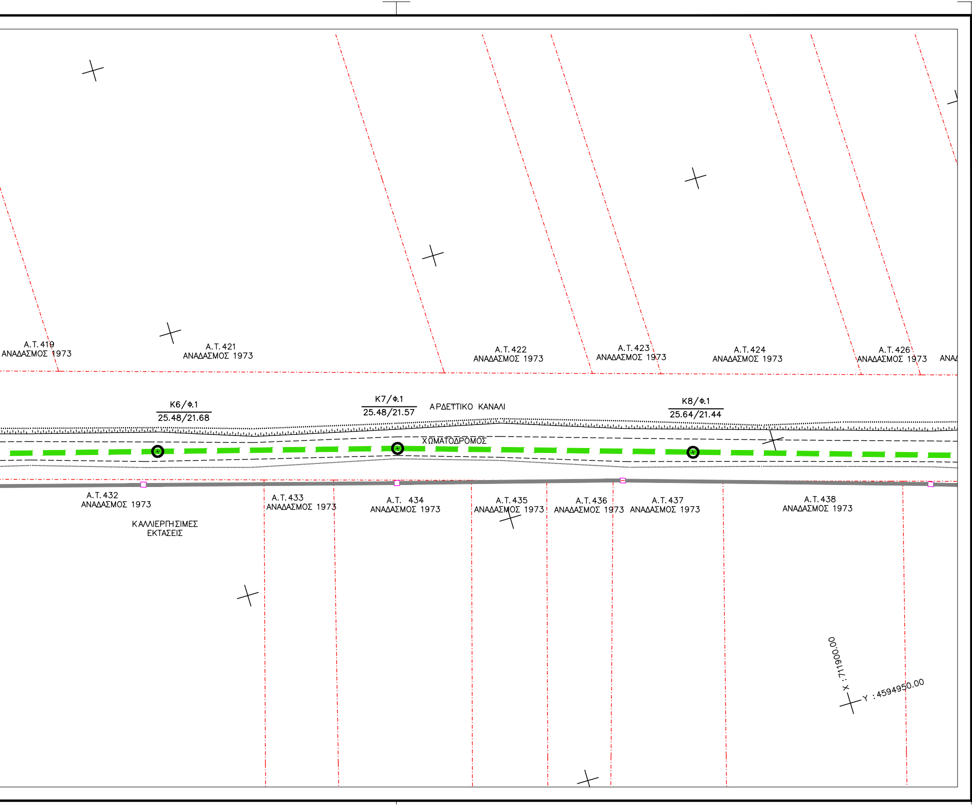
Α.Τ. 419
ΑΝΑΔΑΣΜΟΣ 1973
Α.Τ. 421
ΑΝΑΔΑΣΜΟΣ 1973
Α.Τ. 422
ΑΝΑΔΑΣΜΟΣ 1973
Α.Τ. 423
ΑΝΑΔΑΣΜΟΣ 1973
Α.Τ. 424
ΑΝΑΔΑΣΜΟΣ 1973
Α.Τ. 426
ΑΝΑΔΑΣΜΟΣ 1973
ΑΝΑ
Κ6/Φ.1
25.48/21.68
Κ7/Φ.1
25.48/21.57
ΑΡΔΕΥΤΙΚΟ ΚΑΝΑΛΙ
Κ8/Φ.1
25.64/21.44
ΧΩΜΑΤΟΔΡΟΜΟΣ
Α.Τ. 432
ΑΝΑΔΑΣΜΟΣ 1973
ΚΑΛΛΙΕΡΓΗΣΙΜΕΣ
ΕΚΤΑΣΕΙΣ
Α.Τ. 433
ΑΝΑΔΑΣΜΟΣ 1973
Α.Τ. 434
ΑΝΑΔΑΣΜΟΣ 1973
Α.Τ. 435
ΑΝΑΔΑΣΜΟΣ 1973
Α.Τ. 436
ΑΝΑΔΑΣΜΟΣ 1973
Α.Τ. 437
ΑΝΑΔΑΣΜΟΣ 1973
Α.Τ. 438
ΑΝΑΔΑΣΜΟΣ 1973
X : 711900.00
Y : 4594950.00

ΥΠΟΜΝΗΜΑ

🟩 🟩 🟩 🟩 🟩	ΝΕΟΣ ΑΓΩΓΟΣ ΑΚΑΘΑΡΤΩΝ ΑΠΟ ΣΩΛΗΝΑ ΦΥΓΟΚΕΝΤΡΙΚΗΣ ΕΓΧΥΣΗΣ ΑΠΟ ΠΟΛΥΕΣΤΕΡΕΣ ΕΝΙΣΧΥΜΕΝΟΥΣ ΜΕ ΥΑΛΟΝΗΜΑΤΑ DN900, PN 1,0 bar, SN = 5.0 N/m2
▬▬▬▬	ΥΦΙΣΤΑΜΕΝΟΣ ΑΓΩΓΟΣ ΑΠΟΧΕΤΕΥΣΗΣ
- - - - -	ΧΩΜΑΤΟΔΡΟΜΟΣ.
-·-·-·-·-	ΟΡΙΑ ΑΝΑΔΑΣΜΟΥ ΥΠ. ΓΕΩΡΓΙΑΣ 1973
┬┬┬┬┬	ΠΡΑΝΕΣ ΕΠΙΧΩΜΑΤΩΝ.
·········	ΠΟΔΙ ΠΡΑΝΟΥΣ.
⊕	ΟΝΟΜΑΣΙΑ ΚΟΜΒΟΥ / ΤΥΠΟΣ ΦΡΕΑΤΙΟΥ ΥΨΟΜ. ΕΔΑΦΟΥΣ / ΥΨΟΜ. ΠΥΘΜΕΝΑ ΑΓΩΓΟΥ

ΚΛΕΙΔΑ ΣΧΕΔΙΟΥ

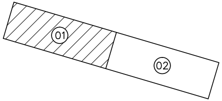

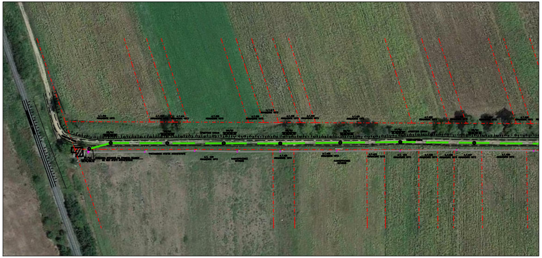

ΔΕΥΑΟ
ΔΗΜΟΤΙΚΗ ΕΠΙΧΕΙΡΗΣΗ ΥΔΡΕΥΣΗΣ ΑΠΟΧΕΤΕΥΣΗΣ ΟΡΕΣΤΙΑΔΑΣ

ΕΛΛΗΝΙΚΗ ΔΗΜΟΚΡΑΤΙΑ

ΔΗΜΟΤΙΚΗ ΕΠΙΧΕΙΡΗΣΗ ΥΔΡΕΥΣΗΣ ΑΠΟΧΕΤΕΥΣΗΣ ΟΡΕΣΤΙΑΔΑΣ

Αγίων Θεοδώρων 220, Ορεστιάδα 68200

ΕΡΓΟ

"Αντικατάσταση τμήματος κεντρικού συλλεκτήριου αγωγού ακαθάρτων, πλησίον του Βιολογικού Καθαρισμού Ορεστιάδας"

ΜΕΛΕΤΗΤΗΣ

ΤΣΕΣΜΕΛΗΣ ΔΗΜΗΤΡΙΟΣ **ΠΟΛΙΤΙΚΟΣ ΜΗΧΑΝΙΚΟΣ**

ΣΤΑΔΙΟ ΜΕΛΕΤΗΣ **ΟΡΙΣΤΙΚΗ ΜΕΛΕΤΗ**		ΑΡΙΘΜΟΣ ΣΧΕΔΙΟΥ
ΘΕΜΑ ΣΧΕΔΙΟΥ	**ΟΡΙΖΟΝΤΙΟΓΡΑΦΙΑ ΕΡΓΩΝ ΑΠΟΧΕΤΥΣΗΣ** **Χ.Θ.0+000,00 έως 0+281,63**	**O_1**

ΧΡΟΝΟΣ ΜΕΛΕΤΗΣ	ΙΟΥΝΙΟΣ 2016	ΚΛΙΜΑΚΑ 1:500

Ο ΣΥΝΤΑΞΑΣ ΜΗΧΑΝΙΚΟΣ

ΤΣΕΣΜΕΛΗΣ ΔΗΜΗΤΡΗΣ

ΥΠΟΓΡΑΦΗ

POLYCHRONIS TRIANTAFYLLIDIS

Digitally signed by POLYCHRONIS TRIANTAFYLLIDIS
Date: 2019.10.30 10:47:36 +02'00'

ΗΜΕΡΟΜΗΝΙΑ 2 /06/201

	ΟΝΟΜΑΤΕΠΩΝΥΜΟ
ΕΠΙΒΛΕΠΟΝΤΑΣ	**ΜΙΝΤΖΙΑΣ ΑΝΑΣΤΑΣΙΟΣ ΠΟΛΙΤΙΚΟΣ ΜΗΧΑΝΙΚΟΣ**
ΘΕΩΡΗΘΗΚΕ Ο ΠΡΟΪΣΤΑΜΕΝΟΣ ΤΗΣ ΤΕΧΝΙΚΗΣ ΥΠΗΡΕΣΙΑΣ	**ΔΗΜΟΠΟΥΛΟΣ ΚΩΝΣΤΑΝΤΙΝΟΣ ΑΡΧΙΤΕΚΤΩΝ ΜΗΧΑΝΙΚΟΣ**

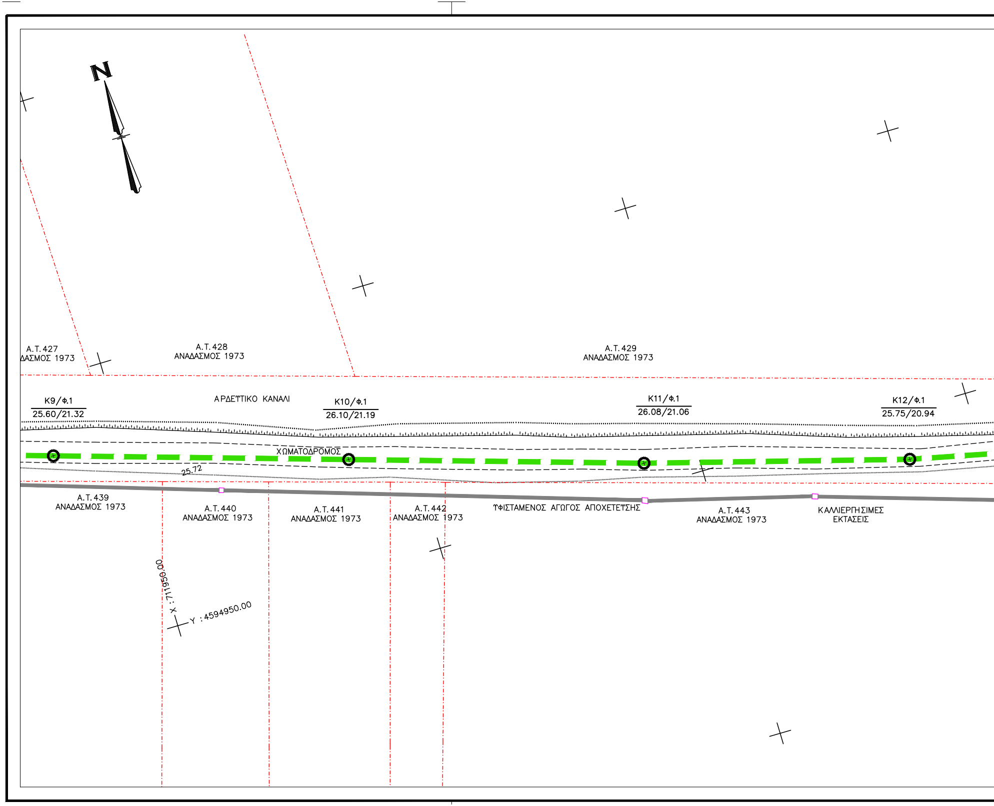
N
Α.Τ.427
ΔΑΣΜΟΣ 1973
Α.Τ.428
ΑΝΑΔΑΣΜΟΣ 1973
Α.Τ.429
ΑΝΑΔΑΣΜΟΣ 1973
Κ9/Φ.1
25.60/21.32
ΑΡΔΕΥΤΙΚΟ ΚΑΝΑΛΙ
Κ10/Φ.1
26.10/21.19
Κ11/Φ.1
26.08/21.06
Κ12/Φ.1
25.75/20.94
ΧΩΜΑΤΟΔΡΟΜΟΣ
25.72
Α.Τ.439
ΑΝΑΔΑΣΜΟΣ 1973
Α.Τ.440
ΑΝΑΔΑΣΜΟΣ 1973
Α.Τ.441
ΑΝΑΔΑΣΜΟΣ 1973
Α.Τ.442
ΑΝΑΔΑΣΜΟΣ 1973
ΥΦΙΣΤΑΜΕΝΟΣ ΑΓΩΓΟΣ ΑΠΟΧΕΤΕΥΣΗΣ
Α.Τ.443
ΑΝΑΔΑΣΜΟΣ 1973
ΚΑΛΛΙΕΡΓΗΣΙΜΕΣ
ΕΚΤΑΣΕΙΣ
X :711950.00
Y :4594950.00

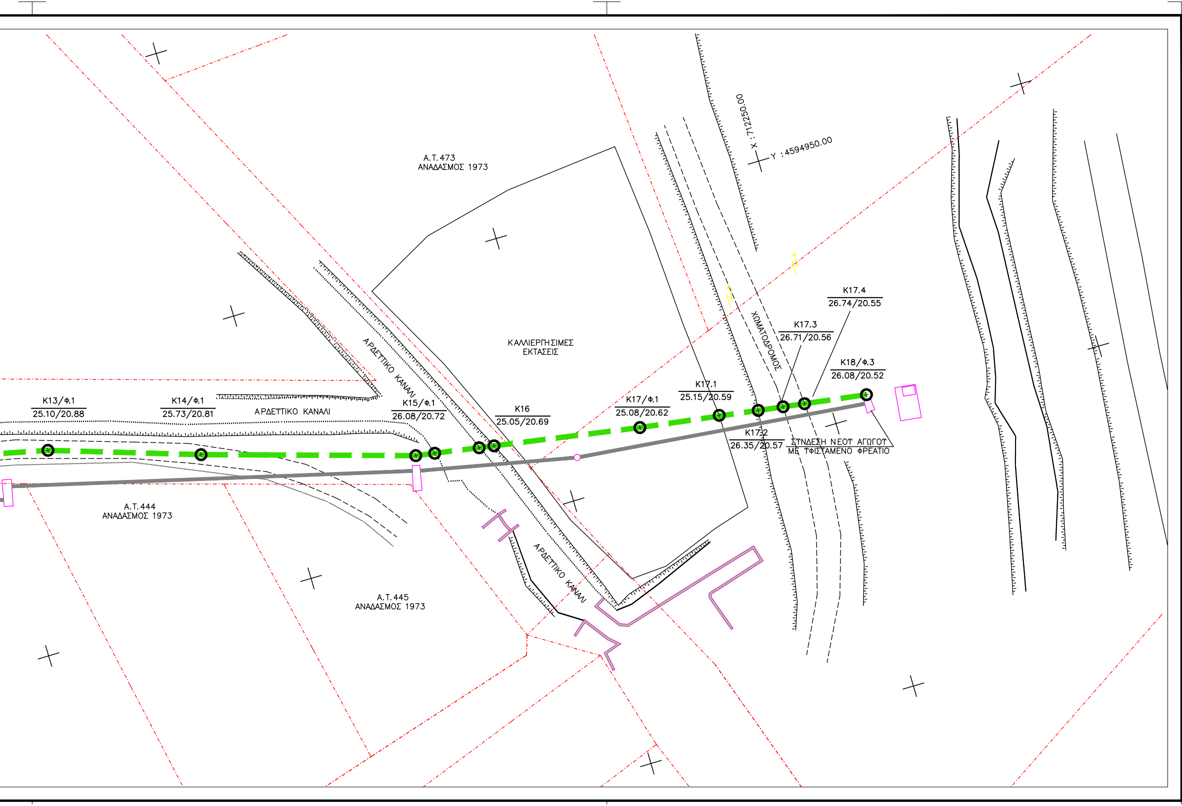

Α.Τ.473
ΑΝΑΔΑΣΜΟΣ 1973
X :712250.00
Y :4594950.00
ΚΑΛΛΙΕΡΓΗΣΙΜΕΣ
ΕΚΤΑΣΕΙΣ
ΑΡΔΕΥΤΙΚΟ ΚΑΝΑΛΙ
ΧΩΜΑΤΟΔΡΟΜΟΣ
Κ17.4
26.74/20.55
Κ17.3
26.71/20.56
Κ18/Φ.3
26.08/20.52
Κ17.1
25.15/20.59
Κ17/Φ.1
25.08/20.62
Κ16
25.05/20.69
Κ15/Φ.1
26.08/20.72
Κ14/Φ.1
25.73/20.81
Κ13/Φ.1
25.10/20.88
ΑΡΔΕΥΤΙΚΟ ΚΑΝΑΛΙ
Κ17.2
26.35/20.57
ΣΥΝΔΕΣΗ ΝΕΟΥ ΑΓΩΓΟΥ
ΜΕ ΥΦΙΣΤΑΜΕΝΟ ΦΡΕΑΤΙΟ
Α.Τ.444
ΑΝΑΔΑΣΜΟΣ 1973
ΑΡΔΕΥΤΙΚΟ ΚΑΝΑΛΙ
Α.Τ.445
ΑΝΑΔΑΣΜΟΣ 1973

ΥΠΟΜΝΗΜΑ

▬ ▬ ▬ ▬ ▬	ΝΕΟΣ ΑΓΩΓΟΣ ΑΚΑΘΑΡΤΩΝ ΑΠΟ ΣΩΛΗΝΑ ΦΥΓΟΚΕΝΤΡΙΚΗΣ ΕΓΧΥΣΗΣ ΑΠΟ ΠΟΛΥΕΣΤΕΡΕΣ ΕΝΙΣΧΥΜΕΝΟΥΣ ΜΕ ΥΑΛΟΝΗΜΑΤΑ DN900, PN 1,0 bar, SN = 5.0 N/m2
━━━━━━	ΥΦΙΣΤΑΜΕΝΟΣ ΑΓΩΓΟΣ ΑΠΟΧΕΤΕΥΣΗΣ
– – – – – – – – – – – –	ΧΩΜΑΤΟΔΡΟΜΟΣ.
–·–·–·–·–	ΟΡΙΑ ΑΝΑΔΑΣΜΟΥ ΥΠ. ΓΕΩΡΓΙΑΣ 1973
┬┬┬┬┬┬	ΠΡΑΝΕΣ ΕΠΙΧΩΜΑΤΩΝ.
···········	ΠΟΔΙ ΠΡΑΝΟΥΣ.
⊕	ΟΝΟΜΑΣΙΑ ΚΟΜΒΟΥ / ΤΥΠΟΣ ΦΡΕΑΤΙΟΥ ΥΨΟΜ. ΕΔΑΦΟΥΣ / ΥΨΟΜ. ΠΥΘΜΕΝΑ ΑΓΩΓΟΥ

ΚΛΕΙΔΑ ΣΧΕΔΙΟΥ

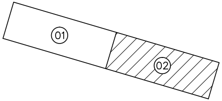

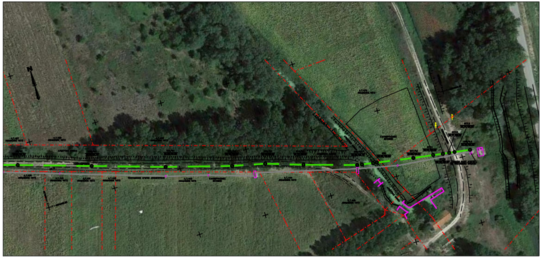

ΔΕΥΑΟ
ΔΗΜΟΤΙΚΗ ΕΠΙΧΕΙΡΗΣΗ ΥΔΡΕΥΣΗΣ ΑΠΟΧΕΤΕΥΣΗΣ ΟΡΕΣΤΙΑΔΑΣ

ΕΛΛΗΝΙΚΗ ΔΗΜΟΚΡΑΤΙΑ

ΔΗΜΟΤΙΚΗ ΕΠΙΧΕΙΡΗΣΗ ΥΔΡΕΥΣΗΣ ΑΠΟΧΕΤΕΥΣΗΣ ΟΡΕΣΤΙΑΔΑΣ

Αγίων Θεοδώρων 220, Ορεστιάδα 68200

ΕΡΓΟ	**"Αντικατάσταση τμήματος κεντρικού συλλεκτήριου αγωγού ακαθάρτων, πλησίον του Βιολογικού Καθαρισμού Ορεστιάδας"**
ΜΕΛΕΤΗΤΗΣ	**ΤΣΕΣΜΕΛΗΣ ΔΗΜΗΤΡΙΟΣ** — **ΠΟΛΙΤΙΚΟΣ ΜΗΧΑΝΙΚΟΣ**

ΣΤΑΔΙΟ ΜΕΛΕΤΗΣ **ΟΡΙΣΤΙΚΗ ΜΕΛΕΤΗ**		ΑΡΙΘΜΟΣ ΣΧΕΔΙΟΥ
ΘΕΜΑ ΣΧΕΔΙΟΥ	**ΟΡΙΖΟΝΤΙΟΓΡΑΦΙΑ ΕΡΓΩΝ ΑΠΟΧΕΤΥΣΗΣ** **Χ.Θ.0+281,63 έως 0+666,62**	**O2**
ΧΡΟΝΟΣ ΜΕΛΕΤΗΣ	ΙΟΥΝΙΟΣ 2016	ΚΛΙΜΑΚΑ 1:500

Ο ΣΥΝΤΑΞΑΣ ΜΗΧΑΝΙΚΟΣ

ΤΣΕΣΜΕΛΗΣ ΔΗΜΗΤΡΗΣ

ΥΠΟΓΡΑΦΗ

	ΟΝΟΜΑΤΕΠΩΝΥΜΟ
ΕΠΙΒΛΕΠΟΝΤΑΣ	**ΜΙΝΤΖΙΑΣ ΑΝΑΣΤΑΣΙΟΣ** **ΠΟΛΙΤΙΚΟΣ ΜΗΧΑΝΙΚΟΣ**
ΘΕΩΡΗΘΗΚΕ **Ο ΠΡΟΪΣΤΑΜΕΝΟΣ ΤΗΣ ΤΕΧΝΙΚΗΣ ΥΠΗΡΕΣΙΑΣ**	**ΔΗΜΟΠΟΥΛΟΣ ΚΩΝΣΤΑΝΤΙΝΟΣ** **ΑΡΧΙΤΕΚΤΩΝ ΜΗΧΑΝΙΚΟΣ**

ΗΜΕΡΟΜΗΝΙΑ 22 /06/2016